Pilisvörösvár
VÁROS ÖNKORMÁNYZATA

KÖZMEGHALLGATÁS

2021. november 10.

PILISVÖRÖSVÁR A FEJLŐDÉS ÚTJÁN

Esszencia

Pilisvörösvár
VÁROS ÖNKORMÁNYZATA

- Hivatali, intézményi átalakítások, működés racionalizálás
- Kintlévőségek behajtása, elmaradások feldolgozása
- Stabil gazdasági alapok megteremtése
- Önfenntartás, Városgazda kft., hatékonyság növelés
- Korszerűsítések: intézmények, közvilágítás, konyha
- Fejlesztések: járdaépítés, útépítés, bölcsőde építés, közösségi terek
- Partnerség: lakossággal, vállalkozókkal, egyesületekkel
- Kulturális programok, Közösségépítés

Napirend

Pilisvörösvár
VÁROS ÖNKORMÁNYZATA

- 2020 -2021. évi beszámoló a gazdálkodásról, eredményekről, eseményekről
- Tájékoztatás a 2022-24. évi tervezett fejlesztésekről

Városvezetési Koncepció

Pilisvörösvár
VÁROS ÖNKORMÁNYZATA

- 2020 a helyzetfeltárás, tervezés, szervezeti átalakítások éve
- 2021 – fejlesztések, beruházások megkezdése, tervek megvalósítása - Járdaépítés éve

2020-ra tervezett feladatok

Pilisvörösvár
VÁROS ÖNKORMÁNYZATA

- Pilisvörösvár jövőjének megtervezése
- Stabil, biztos szervezeti és gazdasági alapok lefektetése
- Az 5 éves ciklus fejlesztéseinek, beruházásásainak megalapozása

Járványügyi veszélyhelyzet I.

….ami nem könnyítette meg az életünket

Pilisvörösvár
VÁROS ÖNKORMÁNYZATA

- Intézményi munka átszervezése, áttérés az online oktatásra
- Védőeszközök beszerzése
- Maszk varratás a lakosság számára
- A főzőkonyha lakosság szolgálatába állítása
- Gyógyszer- és ételkiszállítás megszervezése a lakosság védelme érdekében
- A piac járványügyi szabályok szerinti megszervezése

Járványügyi veszélyhelyzet II.
....aminek hatását a jövőben is érezni fogjuk

Pilisvörösvár
VÁROS ÖNKORMÁNYZATA

- Soha nem látott megvonásokkal kellett szembenéznie a városvezetésnek:
- TÉNY:
  - Gépjárműadó maradéktalan elvonása, évente 60-70 millió Ft kiesés
    Eddig összesen 140 millió Ft
- VÁRHATÓ GAZDASÁGI HATÁS:
  - 2021-ben az iparűzési adóbevétel egy részét elvonták, majd támogatásként visszaadták, ennek jövőbeli sorsa bizonytalan

Szervezeti átalakítás

Pilisvörösvár
VÁROS ÖNKORMÁNYZATA

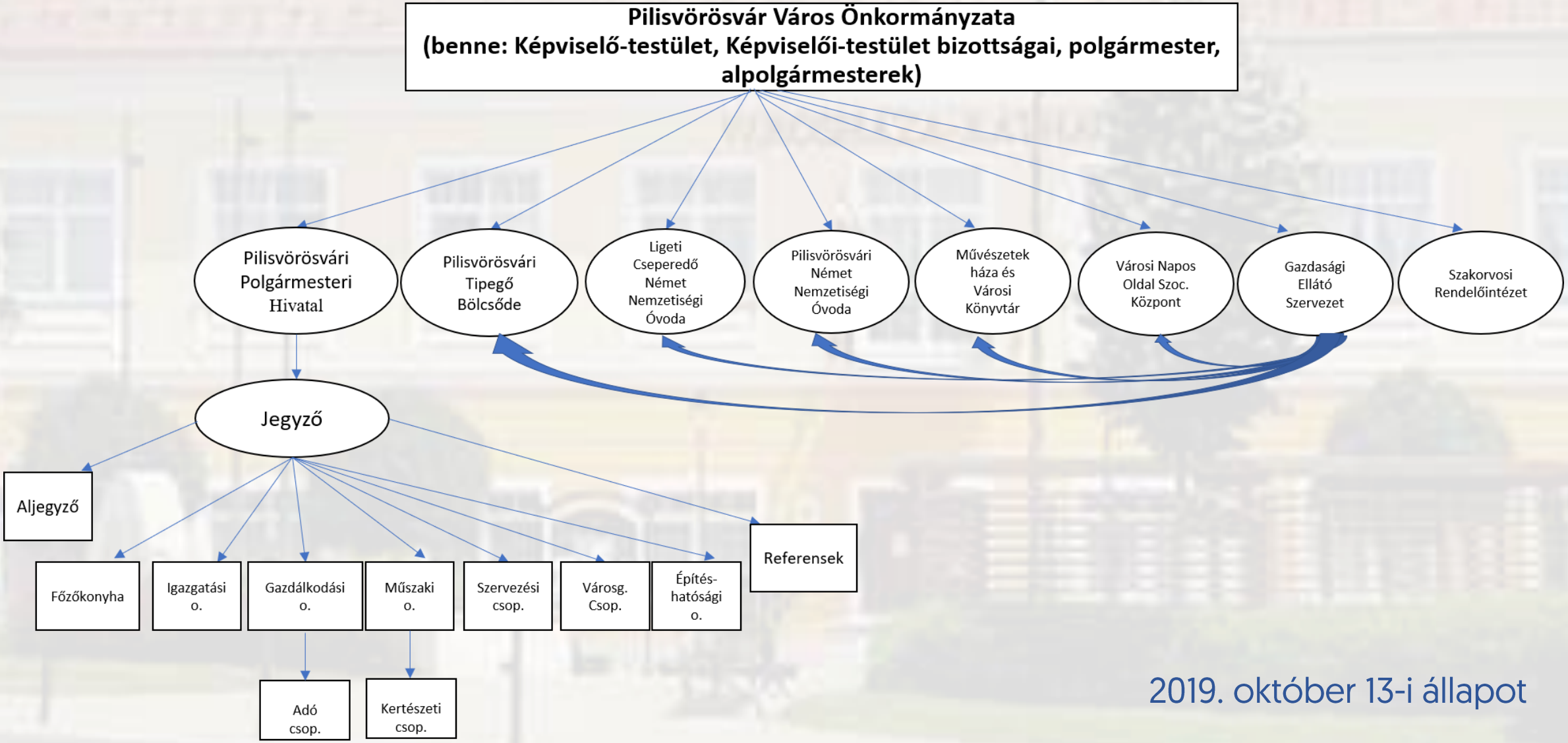

2019. október 13-i állapot

Szervezeti átalakítás

Pilisvörösvár
VÁROS ÖNKORMÁNYZATA

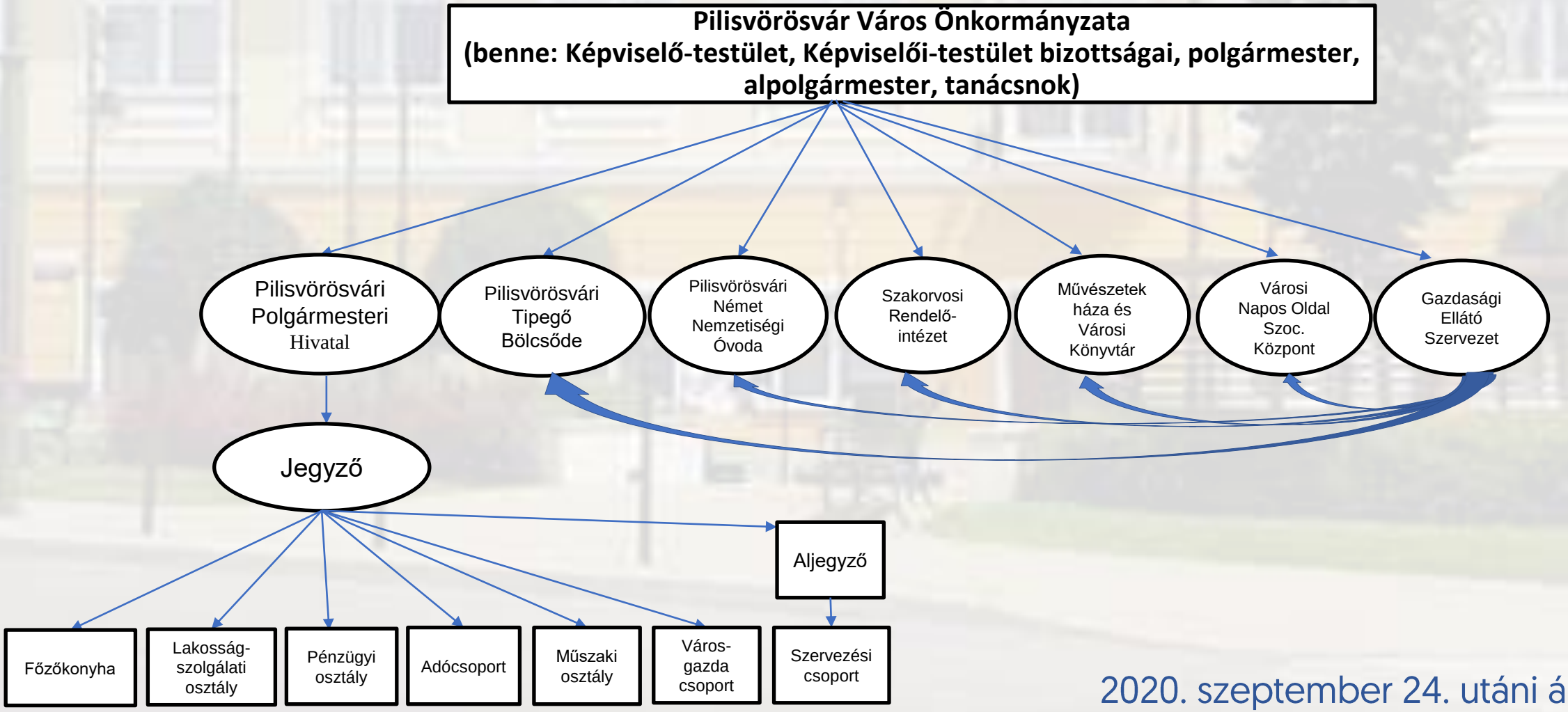

2020. szeptember 24. utáni állapot

Hivatali újítások

Pilisvörösvár
VÁROS ÖNKORMÁNYZATA

- Munkaköröket vontunk össze és új munkaköröket hoztunk létre
- Hivatali szerződésnyilvántartó programot vezettünk be
- Hatékony szervezeti működés támogatásához feladatvezérelt nyilvántartó rendszer bevezetése

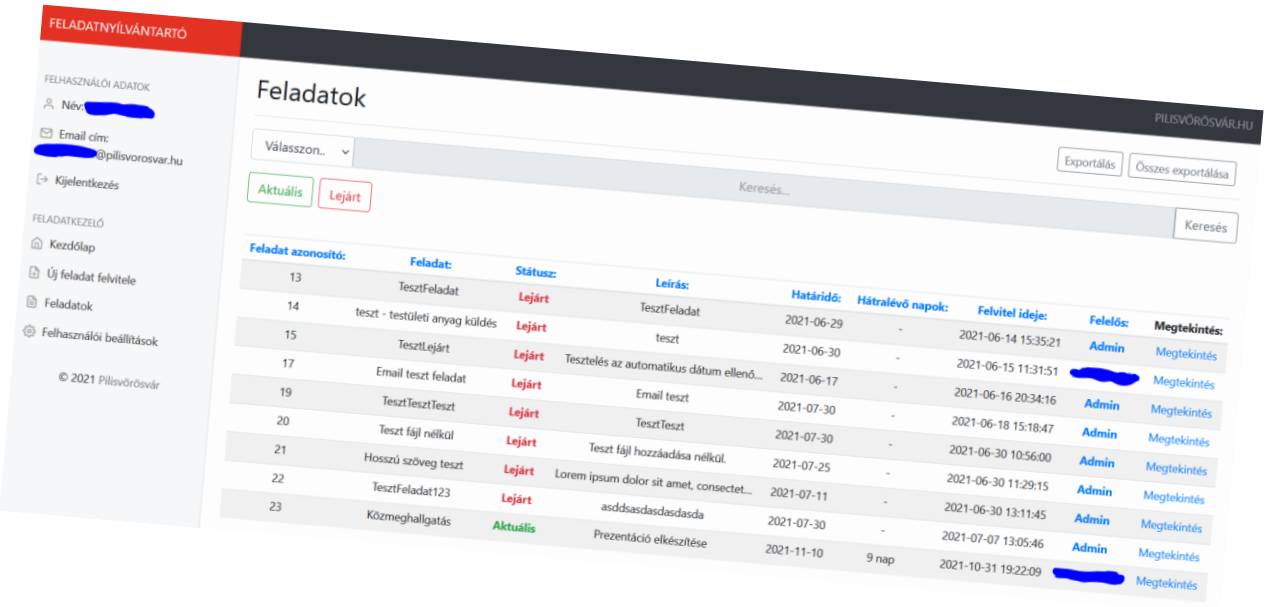

Feladat azonosító:	Feladat:	Státusz:	Leírás:	Határidő:	Hátralévő napok:	Felvitel ideje:	Felelős:	Megtekintés:
13	TesztFeladat	Lejárt	TesztFeladat	2021-06-29	-	2021-06-14 15:35:21	Admin	Megtekintés
14	teszt - testületi anyag küldés	Lejárt	teszt	2021-06-30	-	2021-06-15 11:31:51	[redacted]	Megtekintés
15	TesztLejárt	Lejárt	Tesztelés az automatikus dátum ellenő...	2021-06-17	-	2021-06-16 20:34:16	Admin	Megtekintés
17	Email teszt feladat	Lejárt	Email teszt	2021-07-30	-	2021-06-18 15:18:47	Admin	Megtekintés
19	TesztTesztTeszt	Lejárt	TesztTeszt	2021-07-30	-	2021-06-30 10:56:00	Admin	Megtekintés
20	Teszt fájl nélkül	Lejárt	Teszt fájl hozzáadása nélkül.	2021-07-25	-	2021-06-30 11:29:15	Admin	Megtekintés
21	Hosszú szöveg teszt	Lejárt	Lorem ipsum dolor sit amet, consectet...	2021-07-11	-	2021-06-30 13:11:45	Admin	Megtekintés
22	TesztFeladat123	Lejárt	asddsasdasdasdasda	2021-07-30	-	2021-07-07 13:05:46	Admin	Megtekintés
23	Közmeghallgatás	Aktuális	Prezentáció elkészítése	2021-11-10	9 nap	2021-10-31 19:22:09	[redacted]	Megtekintés

A város szolgálatában
Létrejött az Lakosságszolgálati osztály

Pilisvörösvár
VÁROS ÖNKORMÁNYZATA

A lakossági jelzések kezelője:
a Lakosságszolgálati Osztály

- Applikáción, közösségi médián, e-mailen, telefonon keresztül érkező panaszok, lakossági bejelentések menedzselése az érdemi megoldásig
- A jelzés beérkezésétől a probléma megoldásáig munkatársaink folyamatosan kapcsolatot tartanak a bejelentővel, azonnali helyszíni szemlét folytatnak le, egyeztetnek a Műszaki Osztállyal és a Városgazda Kft.-vel, illetve egyéb szervezetekkel.
- A cél a bejelentés érdemi elintézése, a probléma hatékony és gyors megoldása.

Rendelet és szabályzat módosítások

Pilisvörösvár
VÁROS ÖNKORMÁNYZATA

- Testületi anyag digitális megküldése
- Ingatlan alszámla bevezetése
- Civil támogatások növelése
- Új termelői piac rendelet
- Dr. Réthy Zoltán-díj alapítása
- Súlykorlátozás bevezetése a tavaknál
- Az avar és kerti hulladék égetésének tilalma
- Lakossági járdaépítési program bevezetése
- Új temetőrendelet

Intézményi átalakítások

Pilisvörösvár
VÁROS ÖNKORMÁNYZATA

- Szakrendelő

  Megszüntettük a szakrendelő szabálytalan működését, gazdálkodását átvette a Gazdasági Ellátó Szervezet (GESZ)
  Intézmény új neve: Pilisvörösvári Szakrendelő

- Óvoda

  Egyesítettük az 5 óvodát, 2020.07.02-től egy intézményként működnek

  Megkezdődött a szervezeti átalakítás, az üres álláshelyek betöltése

Új szervezet – Új arculat

Pilisvörösvár
VÁROS ÖNKORMÁNYZATA

Fogarasy Tamás

Pilisvörösvár
VÁROS ÖNKORMÁNYZATA

PILISVÖRÖSVÁRI
Városgazda

PILISVÖRÖSVÁRI
Szakrendelő

Aktív párbeszéd
Hírek, információk első kézből hiteles forrásból

Pilisvörösvár
VÁROS ÖNKORMÁNYZATA

- Vörösvári hírek/Pilisvörösvár Facebook-oldal
- Ingyenes Vörösvári Újság
- Pilis Tv élő közvetítések

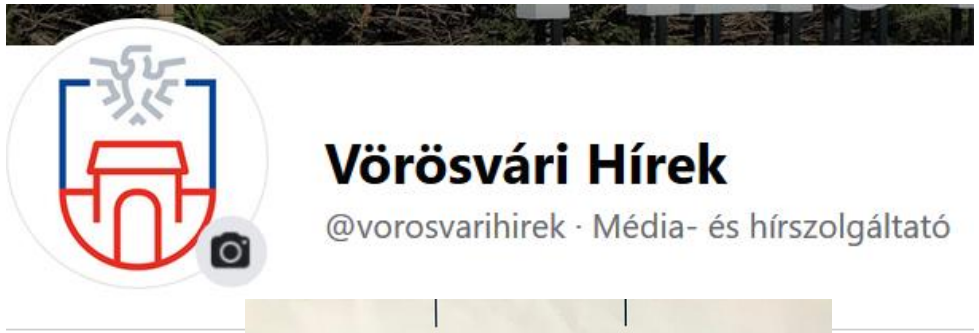

Élen az online világban I.
Bevezettük a Pilisvörösvár APPLIKÁCIÓT

Pilisvörösvár
VÁROS ÖNKORMÁNYZATA

PILISVÖRÖSVÁR APPLIKÁCIÓ, ahol

- Naprakészen tájékozódhat a városi eseményekről
- Bejelentheti az észlelt problémáit
- Megrendelheti, befizetheti és lemondhatja gyermeke, családja ebédjét
- Közérdekű információkat érhet el
- Megtekintheti a Pilis TV műsorait
- Városi okostérképen tájékozódhat helyi szolgáltatókról
- Megtekintheti a Vörösvári Újságot

Lakossági bejelentések -2021.09.30.

Pilisvörösvár
VÁROS ÖNKORMÁNYZATA

Probléma kategória	Bejelentések száma (db)
Hulladék probléma	129
Közvilágítás	121
Úthiba	120
Közterületi probléma	108
Egyéb (fával, játszótérrel kapcsolatos +vegyes)	81
Parlagfű, egyéb gyom	55
Csatorna, vízelvezetés probléma	45
Forgalomtechnikai problémák	43
Elhullott állat	25
Csőtörés	21
Elhagyott autó	20
Szabálytalan parkolás	15
Rongált eszköz közterületen	14
Füst	14
Járdahiba	9
Kóbor, elcsatangolt állatok	7
Síkosságmentesítés	3
Összesen:	**830**

Lakossági bejelentések

Pilisvörösvár
VÁROS ÖNKORMÁNYZATA

	megoldási időintervallum					
Probléma kategória	azonnal	1-2 nap	egy hét	egy hónap	egy hónapnál több	elutasítás
Csőtörés	X	X				
Csőtörést követő útjavítás					X	
Elhagyott autó*				X		
Elhullott állat	X					
Veszélyes fa vagy ág eltávolítás	X					
Fa metszés**					X	
Forgalomtechnikai problémák				X		
Füst	X					
Hulladék probléma feltűnő helyszínen	X	X				
Nagyobb mennyiségű hulladék			X			
Járdahiba kisebb			X			
Játszótéri javítás				X		
Kóbor, elcsatangolt állatok	X					
Közvilágítás			X			
Parlagfű, egyéb gyom*				X		
Rongált eszköz közterületen			X			
Síkosságmentesítés	X					
Szabálytalan parkolás	X					
Úthiba		X			X	

*Jogszabályban meghatározott határidőkkel
**Tavaszi és Őszi gallyazás során, a fa vegetációs időszakát figyelembe véve

Élen az online világban II.

Pilisvörösvár
VÁROS ÖNKORMÁNYZATA

- Multischool ebédbefizető rendszer bevezetése
- Művészetek Háza online jegyértékesítő rendszer bevezetése
- Vállalkozói támogató rendszer bevezetése

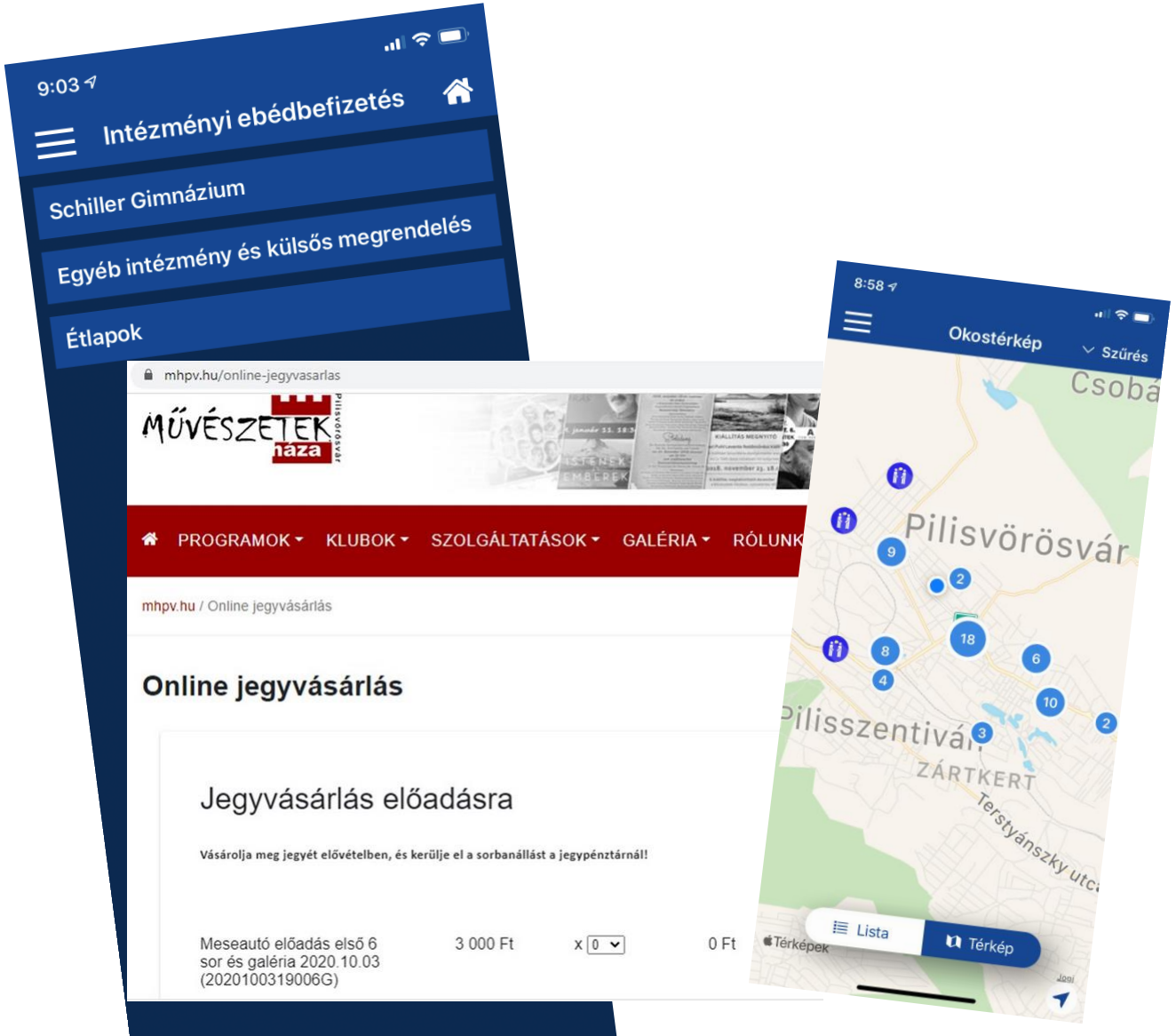

Új honlap – ONLINE Vörösvári Újság

Pilisvörösvár
VÁROS ÖNKORMÁNYZATA

- Most már egy helyen: a városi honlap, az applikációval szinkronizált Vörösvári Hírek és az online lapozható Vörösvári Újság
- Online Vörösvári újság, régi számok digitalizálása, kereshető tartalom

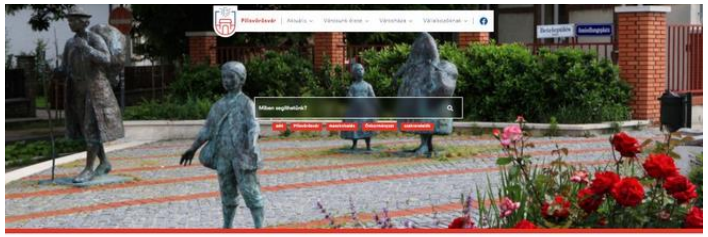

Biztonságos városért

Pilisvörösvár
VÁROS ÖNKORMÁNYZATA

A város egyik legfontosabb célja, hogy biztonságot nyújtson:

- támogatjuk a városunkban dolgozó rendőröket (lakhatási támogatás, eszközök)
- bővítettük az önkormányzati rendészek létszámát 3 főre és bevezettük a szombati munkarendet
- településőröket alkalmazunk (2 fő, minden munkanapon)
- település-felügyelőket alkalmazunk (havonta 60 órában)
- bővítettük a térfigyelő kamerák hálózatát
- kiemelten kezeljük a közterületi alkoholfogyasztás visszaszorítását, és az illegális hulladéklerakásokat

Közlekedési helyzet javítása

Pilisvörösvár
VÁROS ÖNKORMÁNYZATA

- Buszkörjárat
- Időkorlátos parkolási rendszer bevezetése
- 10-es elkerülő szorgalmazása
- Utak, járdák terveztetése, építése
- Fő utca aszfaltcsere
- Dózsa György u. parkolóhelyek kijelölése

Közlekedési helyzet javítása

Pilisvörösvár
VÁROS ÖNKORMÁNYZATA

- Dolgozunk biztonságos gyalogosátkelők kialakításán

Közlekedési helyzet javítása

Pilisvörösvár
VÁROS ÖNKORMÁNYZATA

- Széchenyi u., Szent Erzsébet u., Csobánkai u., Szabadság u., Nagy Imre u., Kápolna u., Görgey u., járdaépítés
- Szent Imre utca aszfaltozás
- Rendszeres kátyúzások
- Martaszfalt – [Útőrház u., Barackos u., Ivó u., Derű u., Vadrózsa u.]
- Közvilágítás telepítése (Fácán utca gyalogos részre 2 db, Arany János utca 1 db, Saláta u. - Görbe u. 3 db, Hősök tér Gradus ovi mellett 1 db, Szent Imre utca 1 db, Erkel-Csendbiztos sarok 1 db, Retek utca 1 db, Görgey u. 85. 1 db)

Szociális háló – Babaváró csomag

Pilisvörösvár
VÁROS ÖNKORMÁNYZATA

- Bevezettük a pénzbeli és a természetbeni születési támogatást:
  - 10.000 Ft/gyermek pénzbeli juttatás
  - 7.500 Ft értékű kezdő csomag az újszülöttek számára a Sikari és BENU gyógyszertárak támogatásával

év	Pénzbeli születési támogatás db szám	Pénzbeli születési támogatás Ft
2020	63	630 000
2021	67	670 000
összesen	130	1 300 000

év	Ajándékcsomag db szám (önkormányzat -gyógyszertár)	Ajándékcsomag Ft (önkormányzat - gyógyszertár)
2020	63	472 500
2021	67	502 500
összesen	130	975 000

Szociális háló – Ruhagyűjtés

Pilisvörösvár
VÁROS ÖNKORMÁNYZATA

- Idén nyáron és ősszel került megrendezésre

Adó csoport - Intézkedések

Pilisvörösvár
VÁROS ÖNKORMÁNYZATA

- Áttértünk a digitális alapú feldolgozásra, automatikus iktatásra
- Megemeltük az iparűzési adó mértékét
- Önálló csoporttá alakult az Adó részleg
- Külső szakértő segítségével átvilágítottuk a működést
- Aktív szakmai kapcsolatot építettünk ki más önkormányzatokkal
- Feldolgoztuk az ügyirat elmaradásokat az átvilágításnak köszönhetően

Határidőn túl elintézetlen iratok száma / aránya			
Irat beérkezésének éve	összes irat	késve elintézett	%
2019	12107	**3566**	**29,5%**
2020	12536	**3737**	**29,8%**
2021	8498	**372**	**4,4%**

Adó csoport - Behajtások

Pilisvörösvár
VÁROS ÖNKORMÁNYZATA

- Folyamatossá tettük és kibővítettük a behajtási rendszert
- **Alkalmazzuk az OKO** (NAV végrehajtó rendszer) **rendszert**

Év	Felszólítás	OKO	Inkasszó	Jelzálog	Nyugdíjletiltás	Évek szerint összesen
2019	0 Ft	0 Ft	12 737 647 Ft	0 Ft	81 098 Ft	**12 818 745 Ft**
2020	3 100 012 Ft	28 938 690 Ft	29 523 819 Ft	226 299 Ft	0 Ft	**61 788 820 Ft**
2021.09.30-ig	8 939 391 Ft	4 531 889 Ft	8 143 301 Ft	86 300 Ft	0 Ft	**21 700 881 Ft**

- **Késedelmi pótlék kivetését is rendszerűsítettük**

Késedelmi pótlék bevétel		
2019	**2020**	**2021.09.30**
993 000 Ft	3 832 000 Ft	2 241 000 Ft

Adó csoport - IPA

Pilisvörösvár
VÁROS ÖNKORMÁNYZATA

- Kidolgoztuk és **bevezettük az adónemek ellenőrzési rendszerét**

Összesen 2451 db adózót tartunk nyilván, 1218 (1029 működő) egyéni vállalkozót és 1233 db gazdasági társaságot

Be nem jelentkezett adózók: Felszólítva 2020, beküldve-befizetve 2020-2021				
	Felszólítva	**Bejelentkezve**	**Kivetés**	**Befolyt**
EV	40	34	1 763 289 Ft	1 648 776 Ft
CÉG	58	43	4 670 249 Ft	4 061 510 Ft
össz:	98	77	6 433 538 Ft	5 710 286 Ft

21 db adózó ismételten felszólítandó bírsággal

Hiányzó bevallások: Felszólítva 2021				
	Felszólítva	**Beküldve**	**Kivetés**	**Befolyt**
EV	86	37	1 295 968 Ft	51 995 Ft
CÉG	68	23	9 297 626 Ft	2 536 566 Ft
össz:	154	60	10 593 594 Ft	2 588 561 Ft

Adó csoport - Kommunális Adó

Pilisvörösvár
VÁROS ÖNKORMÁNYZATA

- Beszereztünk egy új ellenőrzést támogató programot
- Az adó összege éves szinten 82 millió Ft

Felszólítások				
adóztatásból hiányzó hrsz-ek	Felszólítva	Adatbejelentés beadva	Kivetés	Befolyt
498	98	25	1 453 440 Ft	1 048 440 Ft

Hivatalból kivetések a felszólításra nem jelentkezőknél (2020-as felszólítások)				
Hivatalból kivetések	Kivetés	Adóbírság	Befolyt kommunális adó	Befolyt adóbírság
14	721 865 Ft	360 932 Ft	520 696 Ft	225 933 Ft

Adó csoport - Talajterhelési díj

Pilisvörösvár
VÁROS ÖNKORMÁNYZATA

DMRV által átadott felhasználók	Ellenőrizve, nem felszólítandó	Felhívás kiküldve	Bevallás beadva	Igazolta felszólításra	Jelentkezett, igazolásra várunk	Ellenőrzésre vár még
953	192	36	10	11	8	716

Bevallás beadva	Kivetés	Befolyt
10	1 256 400 Ft	1 256 400 Ft

Pénzügyi működési alapok átalakítása

Pilisvörösvár
VÁROS ÖNKORMÁNYZATA

INTÉZKEDÉSEINK:

- Munkaköröket vontunk össze
- Átalakultak a pénzügyi folyamatok - készpénz forgalmat minimálisra vettük, szinte megszűnt, bankkártyás fizetést vezettünk be a hivatalban is
- Költségvetés tervezési folyamatot egyszerűsítettük, átláthatóbbá tettük
- Megszüntettünk helytelen költségvetési gyakorlatokat

Kintlévőségkezelés partnerségben

Pilisvörösvár
VÁROS ÖNKORMÁNYZATA

- 2019.10.13-án nyilvántartott lakbér hátralék: **42.823.944 Ft**
- Hosszú évek óta rendezetlen és folyamatosan növekvő tartozás állomány
- Tárgyalásokat kezdeményeztünk az adósokkal a megegyezés reményében

EREDMÉNYEINK:

- 4 önkormányzati lakást sikerült megegyezéssel kiüríteni
  - 1 tulajdonos maradéktalanul kifizette a hátralékát, 2 tulajdonos hátraléka végrehajtással tud rendeződni

2016	2017	2018	2019	2020
34.585.764 Ft	**37.384.674 Ft**	**40.055.075 Ft**	**43.478.289 Ft**	**41.107.093 Ft**

Gazdálkodás 2020

Pilisvörösvár
VÁROS ÖNKORMÁNYZATA

2019

Összesen: **517 millió Ft**

Nem elkölthető: 335 millió

Elkölthető: 182 millió

2020

Összesen: **667 millió Ft**

Nem elkölthető: 207 millió
Intézményi tartalék: 10 millió

Elkölthető: 450 millió

Maradványok összehasonlítása*

Pilisvörösvár
VÁROS ÖNKORMÁNYZATA

2019		2020	
Maradvány:	182 millió	Maradvány:	450 millió
- Ingatlaneladás:	110 millió	+ Gépjárműadó:	60 millió

Felelős Városgondnokság = Városgazda Kft.
CÉL: rendezett, tiszta, virágos, zöld város

Pilisvörösvár
VÁROS ÖNKORMÁNYZATA

Megalapítottuk a PILISVÖRÖSVÁRI VÁROSGAZDA KFT-t

CÉL:

- Saját eszközök, saját emberek, gyorsan elvégzett feladat
- Alvállalkozó nélkül lássuk el a várost
- Növeljük a kezelt zöldterületek arányát
- Síkosságmentesítés saját erőből
- Elmaradt feladatok pótlása (árokrendszer karbantartása, vis maior helyzetben azonnali elérhetőség, veszélyes fák kivágása, karácsonyi világítás kiépítése, saját ingatlanok fejlesztése)

Géppark

Pilisvörösvár
VÁROS ÖNKORMÁNYZATA

Városgazda feladatok

Pilisvörösvár
VÁROS ÖNKORMÁNYZATA

Alvállalkoztatásból visszavett feladatok:

- Teljes zöldterület kezelés
- Kátyúzások, útpadkák karbantartása
- Települési vízelvezetéssel kapcsolatos feladatok
- Fakivágások
- Karácsonyi díszkivilágítás
- Téli síkosságmentesítés
- Közintézmények karbantartása

Városgazda eredmények

Pilisvörösvár
VÁROS ÖNKORMÁNYZATA

A 2021-es év kiemelkedő Projektjei:

- Mosdó felújítás a Templom Téri iskolában
- Vörösvári napok rendezvényhelyszín kialakítása
- Vörösvári napok előkészületeiben való aktív részvétel
- Virágos vörösvár előkészítő munkálatai: ládák, virágtartók, oszlopok gyártása.
- Depóniának ügyfélfogadó kialakítása
- Tanker ügyfélszolgálati szoba kialakítása

Városgazda eredmények

Pilisvörösvár
VÁROS ÖNKORMÁNYZATA

A 2021-es év kiemelkedő Projektjei:

- Két önkormányzati lakás felújítása
- Illegális zöldhulladék és szemétlerakók kiürítése, felszámolása
- Sportpálya büfé helységének felújítása
- Viharok utáni azonnali helyreállítási munkálatok.
- Temető kapu felújítása visszaállítása.
- Szabadság utca és a Csokonai, Jókai, Vörösmarty utca átjáróinak a befedése.

Illegális szemétlerakók felszámolása

Pilisvörösvár
VÁROS ÖNKORMÁNYZATA

- **Cél**: környezetünk megóvása, egészséges életmódunk megőrzése, az illegális hulladéklerakók okozta talaj-, víz-, és levegőterhelés megelőzése és megszűntetése. A közterületen fellelhető illegálisan lerakott, elhagyott hulladék felszámolása
- Üveghulladék lerakó áthelyezése a Fácán utcába
- Szumma **714 m3 2021, 4.5 millió Ft**
- Kálvária 280 m3

Városüzemeltetés számokban

Pilisvörösvár
VÁROS ÖNKORMÁNYZATA

Városüzemeltetési feladatkör:
Út üzemeltetés, Zöldterület kezelés, Köztemető, Város-Községgondokság,
Nem veszélyes hulladék

	2019. Városgondnokság-Kertészet	2020. Városgondnokság-Kertészet/Városgazda	2021.10.31 Városgazda állása évesítve
	Teljesítés	Teljesítés	Teljesítés
Összesen	78 millió	61 millió	44 millió

34 millió megtakarítás

Városüzemeltetés számokban

Pilisvörösvár
VÁROS ÖNKORMÁNYZATA

Bérköltség

	2019. Városgondnokság-Kertészet bérköltség		2020. Városgondnokság-Kertészet/Városgazda bérköltség		2021.10.31 Városgazda állása évesítve	
	Létszám	Teljesítés	Létszám	Teljesítés	Létszám	Teljesítés
Összesen	15 fő	56 millió	15 fő	64 millió	21 fő	79 millió

23 millió többlet

Síkosságmentesítés számokban

Pilisvörösvár
VÁROS ÖNKORMÁNYZATA

	2018-2019	2019-2020	2020-2021
november	1 714 500 Ft	0 Ft	650 000 Ft
december	7 228 332 Ft	5 253 292 Ft	650 000 Ft
január	16 434 540 Ft	8 478 330 Ft	2 782 370 Ft
február	1 600 200 Ft	1 915 160 Ft	743 097 Ft
március	1 771 650 Ft	2 047 240 Ft	650 000 Ft
Összesen	28 749 222 Ft	17 694 022 Ft	5 475 467 Ft

Rendelkezésre állás:
2019-ben 57 150 Ft/nap, 1 714 500 Ft/hónap
2020-ban 21 666 Ft/nap, 650 000 Ft/hónap
2021-ben 23 833 Ft/nap, 715 000 Ft/hónap

PILISVÖRÖSVÁRI Városgazda

Városgazda Konklúzió

Pilisvörösvár
VÁROS ÖNKORMÁNYZATA

- Piaci hatásoktól való függetlenedés
- Hatékonyabb munkavégzés, gyorsabb reakcióidő
- Munkavégzés többlet
- A városi vagyon gyarapítása:
- Telephely
- Géppark

	2019	2021
Összesen	**134 millió**	**140 millió**

Városi Főzőkonyha megújulása

Pilisvörösvár
VÁROS ÖNKORMÁNYZATA

- Odafigyeltünk a lakosság visszajelzéseire
- Kérdőíves felmérésben kértük ki az étkezők véleményét
- Felülvizsgáltuk a 2013 óta változatlan normatíva rendszert

Eredmény:

- Több műszakos munkarend a konyhán
- Kibővült étlap
- Az új normatív támogatásnak köszönhetően magasabb minőség

Konyha eredmények

Pilisvörösvár
VÁROS ÖNKORMÁNYZATA

- Új konyhai gépek beszerzése 4,9 millió forint értékben 2020-ban
- 2021-ben főzőüst és új sütő beszerzése 5,7 millió forint
- Cél, hogy nagyobb kapacitással és korszerűbb technológiákkal készülhessenek az ételek, helyben sütött és változatosabb fogásokat kínálhassanak.

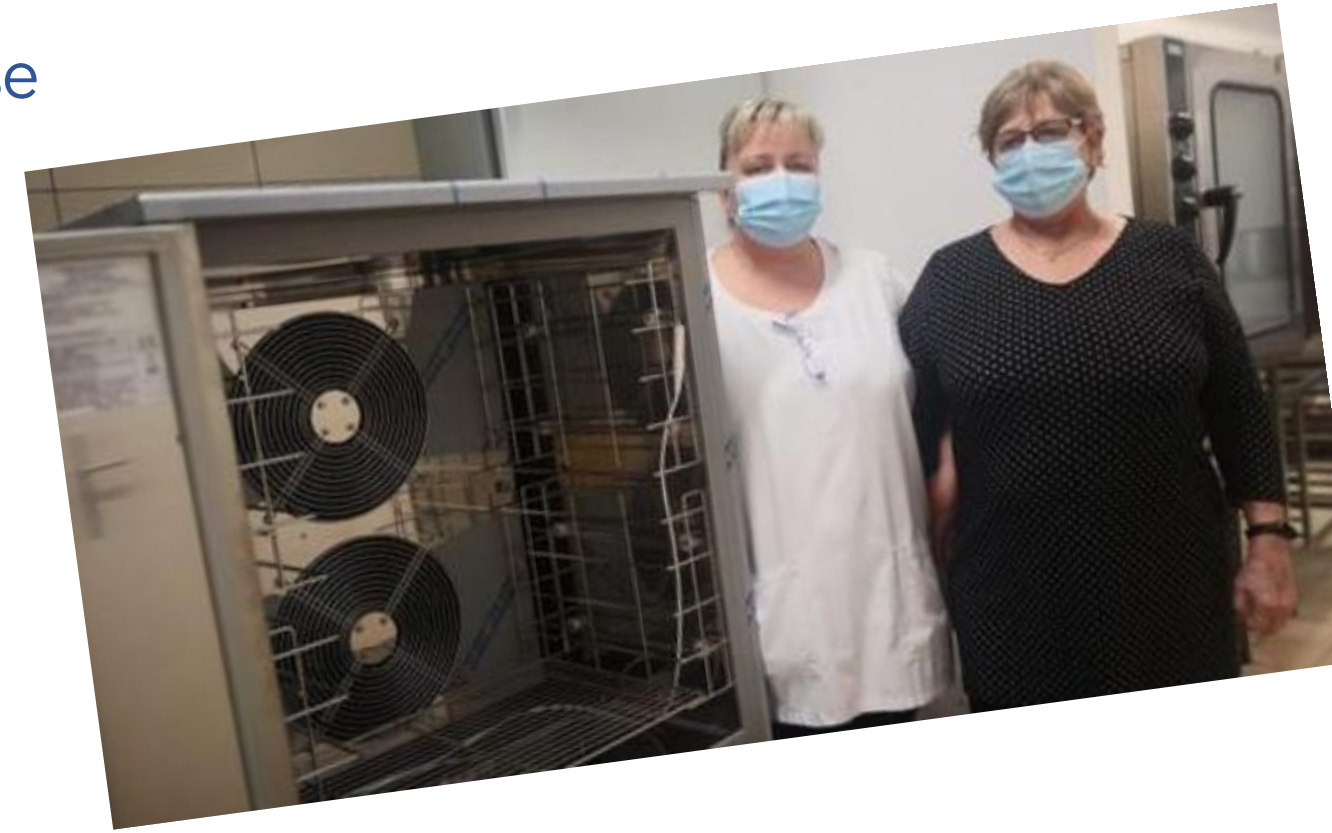

Konyha eredmények

Pilisvörösvár
VÁROS ÖNKORMÁNYZATA

- Jelenleg 1700-1800 adag étel készül naponta, ami két menüt foglal magában.
- Kiszállítás a város tizennégy intézményébe:

  az iskolákba, óvodákba, a bölcsődébe, a szociális otthonba illetve a Virgonc Gyermekházba, Szent Erzsébet Otthonba.

Főzőkonyha rendezvényeken

Pilisvörösvár
VÁROS ÖNKORMÁNYZATA

- "Így is összetartozunk" 2020
- Vörösvári napok 2021
- Hallo Werischwar 2021

Egységes önkormányzati vendéglátás

Pilisvörösvár
VÁROS ÖNKORMÁNYZATA

- Focipálya büfé
- Művészetek Háza büfé
- Jégpálya Hütte
- Rendezvényekre kitelepülés

Egyéb intézkedéseink

Pilisvörösvár
VÁROS ÖNKORMÁNYZATA

- Kommunális adómentesség a polgárőröknek és az Önkéntes Tűzoltóknak

Ingatlan tranzakciók, telekcserék

Pilisvörösvár
VÁROS ÖNKORMÁNYZATA

- Ingatlan alszámla
  - Egyenleg **59.431.990 Ft**
- Mentőállomás
  - Tulajdonjog megszerzése, több évtizedes vita rendeződött
- Telekcserék
  - Az uszodától jobbra 12.622 m2 megszerzésével összesen **14.776 m2** egybefüggő területet jött létre
  - Az uszodától balra **2997 m2** került megszerzésre

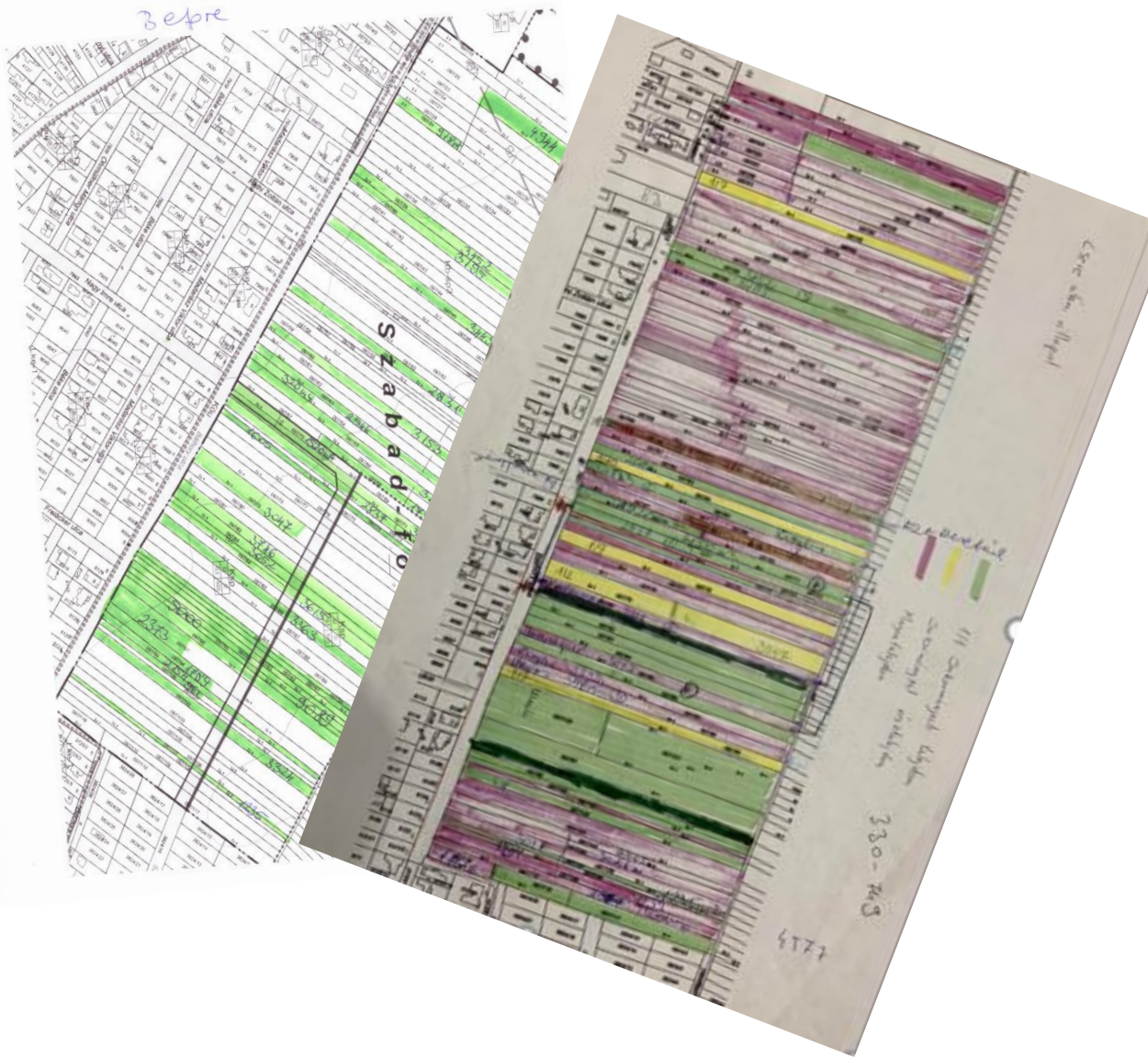

Megragadjuk a lehetőségeket
Pályázati Sikerek 2020-2021

Pilisvörösvár
VÁROS ÖNKORMÁNYZATA

Pályázatok:

- Vis maior 2020
- Illegális hulladéklerakók felszámolása
- Óvodák felújítása – napelemes rendszer, mosdó felújítás, fűtés korszerűsítés, nyílászáró csere

Megragadjuk a lehetőségeket
Pályázati Sikerek 2020-2021

Pilisvörösvár
VÁROS ÖNKORMÁNYZATA

Pályázatok:

- Térzene
- Országos Műjégpálya Program
- Egészségügyi ellátási és fejlesztési feladatok
- Járdafelújítás az Iskola utcában, a Templom téren és a Bányató utcában
- Tipegő Bölcsőde férőhelybővítése új épület építésével

Megragadjuk a lehetőségeket
Pályázati Sikerek 2020-2021

Pilisvörösvár
VÁROS ÖNKORMÁNYZATA

Térzene	7,000,000 Ft
Országos Műjégpálya Program	5,000,000 Ft
Egészségügyi ellátási és fejlesztési feladatok	54,200,000 Ft
Járdafelújítás az Iskola utcában, a Templom téren és a Bányató utcában	38,863,847 Ft
Tipegő Bölcsőde férőhelybővítése új épület építésével	567,000,000 Ft
Illegális hulladéklerakók felszámolásának támogatása	17,080,002 Ft
Felnőtt kondipark	21,000,000 Ft
Vis maior 2020	9,376,000 Ft
Illegális hulladéklerakók felszámolása	2,076,288 Ft
Óvoda felújítása – napelemes rendszer, mosdó felújítás, fűtés korszerűsítés, nyílászáró csere	30,000,000 Ft
Összesen	**751,596,137 Ft**
Fő utca újraaszfaltozása	90,000,000 Ft

Az előző ciklus pályázati sikerei 2014-2019

368,371,569 Ft

Megragadjuk a lehetőségeket
Pályázati kilátások

Pilisvörösvár
VÁROS ÖNKORMÁNYZATA

FVS

2021 november végétől 3,5 milliárd Forintos keret nyílik meg és áll városunk rendelkezésére!

Ez csak Pilisvörösváré!

Készülnek a tervek...

Pilisvörösvár
VÁROS ÖNKORMÁNYZATA

- Bölcsőde
- Utak, járdák
- Gyalogátkelők
- Búcsú tér
- Sportcsarnok
- Nyilvános WC a tavaknál
- Közösségi kert - Tündérkert

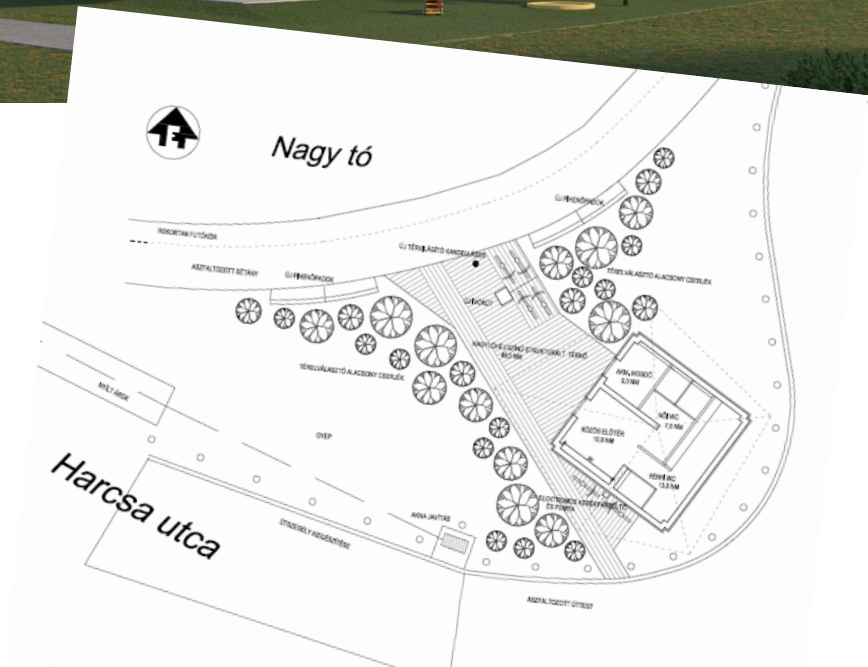

Készülnek a tervek…

Pilisvörösvár
VÁROS ÖNKORMÁNYZATA

- Közvilágítás fejlesztése
- Balatonfenyvesi üdülő

Nyitottság

Pilisvörösvár
VÁROS ÖNKORMÁNYZATA

- Lakossági fórumok
  - Vásár téri körforgalom
  - Szent Erzsébet utca közlekedési problémák
  - Csendbiztos utca vízelvezetés

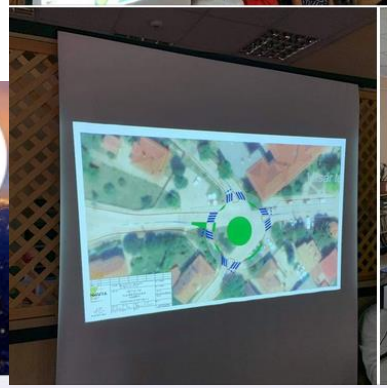

- Kérdőívek
  - Konyha elégedettség felmérés
  - FVS javaslat kérés
  - MÁV menetrend módosítás

Lakossági kérdőív Pilisvörösvár

Városunk önkormányzata az alábbi kérdőív kitöltésével a városfejlesztési dokumentumok elkészítésében kéri az itt élők segítségét a "Pilisvörösvár Fenntartható Városfejlesztési Stratégiája" címet viselő dokumentum kapcsán. Mondja el véleményét a lehetséges projektekről, illetve az előttünk álló időszakban megoldandó fejlesztési feladatokról és az esetlegesen felvetődő problémákról.

A kérdőív kitöltése 20-30 percet vesz igénybe.

Partnerség

Pilisvörösvár
VÁROS ÖNKORMÁNYZATA

Szervezetekkel, intézményekkel

- Tankerület
- Vásár téri iskola járdaépítés
- Magyar Közút
- Pest megyei önkormányzat
- Horgászok
- Volán körjárat
- Oltóhely

Német Nemzetiség Önkormányzattal

- Sváb Sarok átadása 10 évre
- Kulturális alapítvány 10 év utáni újraindítása

Partnerség

Pilisvörösvár
VÁROS ÖNKORMÁNYZATA

Vállalkozásokkal

- Szent Imre és Fácán utca
- Tűzoltóság, autó
- Templom téri mosdó felújítás
- Nyári gyerektábor
- TAO támogatás Sportcsarnokhoz
- Baba-mama csomag Gyógyszertárak

KÖSZÖNET minden vállalkozónak, aki támogatja VÖRÖSVÁRT!

Vállalkozók támogatása

Pilisvörösvár
VÁROS ÖNKORMÁNYZATA

- Vállalkozói partnerségi fórum

Közösségi összefogás a lakosággal

Pilisvörösvár
VÁROS ÖNKORMÁNYZATA

- Szolidaritási számla
- Ingyenes temetői buszjárat, murva
- Karácsonyi játék és adomány gyűjtés
- Barackos utca lakossági útfelújítás
- Járdaépítések

INGYENES TEMETŐI BUSZJÁRAT

November 1-én

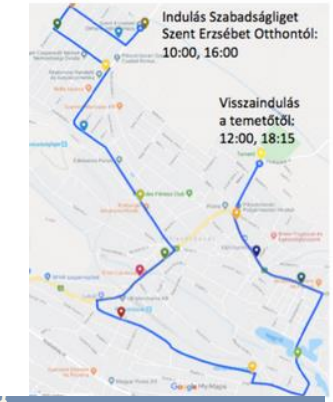

Odaút (megálló, indulási időpont)

1. Bocskai utca buszmegálló 10:00 16:00
2. Dugonics utca buszmegálló 10:01 16:01
3. Nyár utca 10:02 16:02
4. Szabadság utca 10:03 16:03
5. Csokonai utca 10:04 16:04
6. Eperjesi utca 10:05 16:05
7. Művészetek Háza, hentesbolt előtt (Fő úti buszmegálló) 10:06 16:06
8. Emil cukrászdával szemben 10:08 16:08
9. Görgey játszótér 10:09 16:09
10. Vörösvárbánya – Görgey utca (Mátyás király u. sarok) 10:11 16:11
11. Nagy-tó parkoló 10:14 16:14
12. Bányatelep 10:17 16:17
13. Hősök tere (Árpád u. – Fő u. sarok) 10:20 16:20
14. Városháza 10:21 16:21
15. Temető 10:22 16:22

18:23

:36
:7

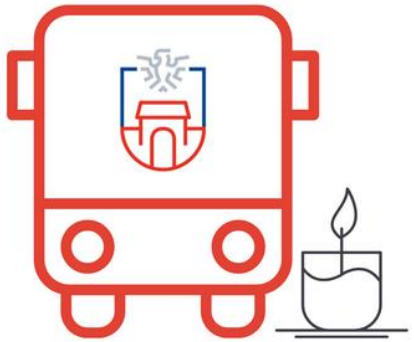

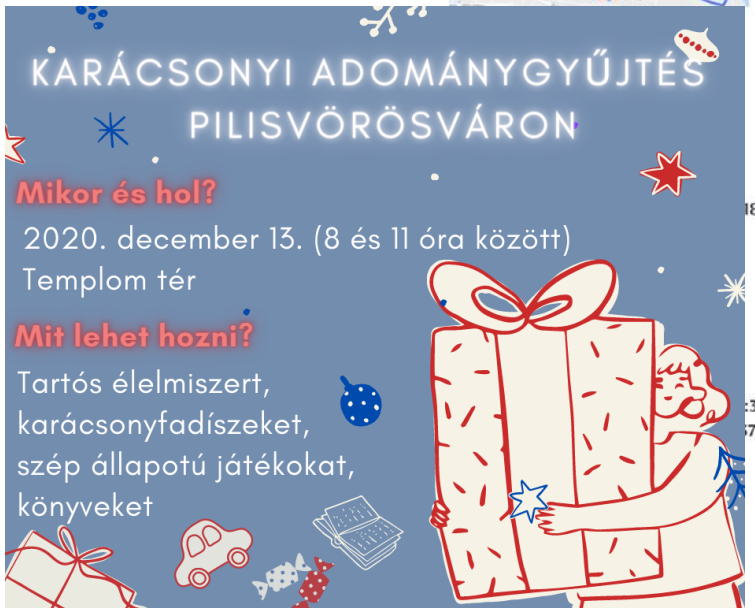

Közösségi összefogás a lakosággal

Pilisvörösvár
VÁROS ÖNKORMÁNYZATA

- Kálvária illegális szemétlerakó felszámolása
- Városkarítás
- Betegemelő lift a Virgoncnak
- Csendbiztos utca vízelvezetése
- Német nyelvű Vörösvárkönyv újra kiadatása
- Közösségi faültetés

Megvalósult Projektek 2020-2021

Pilisvörösvár
VÁROS ÖNKORMÁNYZATA

- Focipálya büfé felújítása, napelemes korszerűsítése TAO pályázati forrásból
- Óvodák energetikai korszerűsítése pályázati forrásból
- Temető kapu és kereszt helyreállítása, térfigyelőrendszer kiépítése
- 2db új urnafal kiépítése
- Árpád utca járda térkő burkolatot kapott az Elmű fejlesztés következtében

Megvalósult Projektek 2020-2021

Pilisvörösvár
VÁROS ÖNKORMÁNYZATA

- Járdaépítés Széchenyi utca
- Béke utcában a járda térkövezését a Telekom Zrt. végezte el az optikai hálózatfejlesztés kapcsán
- DIGI és Telekomos hálózatfejlesztések városszerte
- Tavaknál a rendezvényhelyszín fejlesztése (áram, víz, csatorna. murvázás) a Vörösvári Napok előkészítése kapcsán
- Illegális szemétlerakók felszámolása, napelemes térfigyelőkamera rendszer került kiépítésre

Megvalósult Projektek 2020-2021

Pilisvörösvár
VÁROS ÖNKORMÁNYZATA

- Templom téri iskola mosdóinak felújítása, itt vállalkozókkal fogtunk össze a cél érdekében
- a Virágos Város program keretében 2021-ben még több virágot ültettünk a tereken és a Fő úton
- a Dózsa György utca parkolási problémák megszüntetése, felfestésre kerültek a parkolást segítő jelek

Folyamatban lévő Projektek-2021

Pilisvörösvár
VÁROS ÖNKORMÁNYZATA

- Járdaépítési Program keretében a Csobánkai utca és a Szent Erzsébet utca már elkészült, folyamatban a Nagy Imre utca, következik a Szabadság utca, Görgey utca és a Kápolna utca.

- Gyalogátkelő tervek készülnek a Csobánkai utca, Szabadság utca, Tavasz utca adott szakaszaihoz

- Készül a terv a Búcsú térre, rekreációs ifjúsági parkot szeretnénk építeni hamarosan

Folyamatban lévő Projektek-2021

Pilisvörösvár
VÁROS ÖNKORMÁNYZATA

- Gyaki kert egy közösségi Öko kertnek és a Tündérkertnek ad hamarosan otthont, folynak az egyeztetések a Duna Ipoly Nemzeti Parkkal
- Szent Imre utcában a csapadékvíz elvezető rendszer kiépítése és az utca szilárd útburkolattal való ellátása zajlik éppen
- Csendbiztos utca vízelvezető rendszer kiépítése hamarosan kezdődik
- Háziorvosi rendelők bővítése pályázati forrásból

Folyamatban lévő Projektek-2021

Pilisvörösvár
VÁROS ÖNKORMÁNYZATA

- Közvilágítás megújításának a projektje még idén kezdetét veszi, a közbeszerzés előkészítésén dolgozunk most
- Integrált Városfejlesztési Stratégia megalkotása novemberre várható
- Jégpálya a tavaknál a téli időszakra, részben pályázati támogatással
- Bölcsőde építésének közbeszereztetése
- Felnőtt kondipark a tavaknál

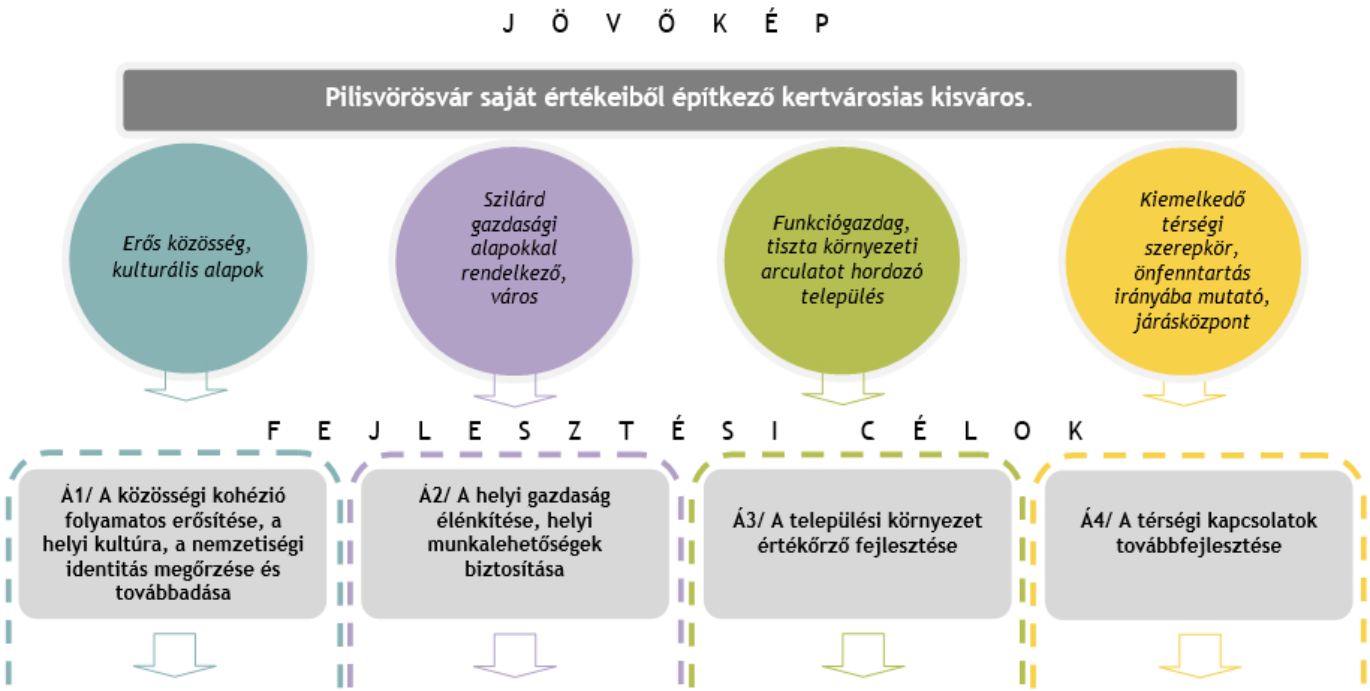

Folyamatban lévő Projektek-2021

Pilisvörösvár
VÁROS ÖNKORMÁNYZATA

- Nyilvános WC a tavaknál
- Fácán utca szilárd útburkolattal való ellátása
- Útőrház gyalogátkelő megépítése
- Sikeres járdaépítési pályázat keretében a járdák megépítése a Bányató utcában, Templom téren, Iskola utcában

Tervezett Projektek 2022 - 2024

Pilisvörösvár
VÁROS ÖNKORMÁNYZATA

- Csapadékvízelvezetés
  - Záportározó Tó dűlő
  - Záportározó Gyaki kert
  - Nagy tó partvédelem
  - Pálya tó, Kacsa tó partvédelem
  - Szabadság utca árokfedés, parkoló, buszöböl
  - Dózsa György utca, fedett árokrendszer parkoló
  - Zeneiskola udvar csapadékvízelvezetés

Tervezett Projektek 2022 - 2024

Pilisvörösvár
VÁROS ÖNKORMÁNYZATA

- Új utak
  - Északi lakóövezet
  - Iparterület
  - Halas – Madaras utcák

- Útfelújítás
- Járdaépítés
- Fő utca program folytatása
- Gyalogátkelő helyek, okos zebra
- Termelői piac - burkolás, közösségi tér, parkoló

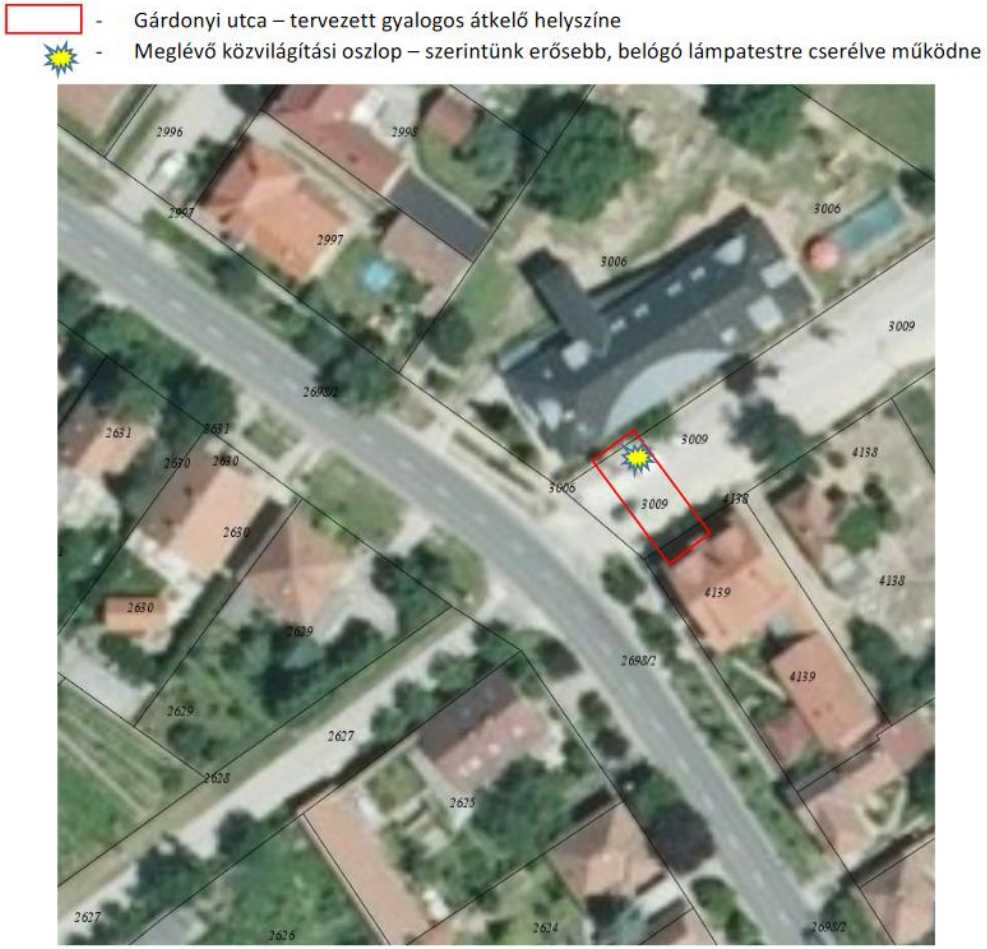

Tervezett Projektek 2022 - 2024

Pilisvörösvár
VÁROS ÖNKORMÁNYZATA

- Közösségi terek, játszótér
  - Tündérkert – Gyaki kert
  - Játszóterek felújítása
  - Bányatavak közösségi fejlesztése
  - Templom tér
  - Pumptrack pálya / Parkerdő
  - Kálvária
  - Városi közösségi terek fejlesztése
  - Turisztikai kilátó
  - Gyerek kalandpark
  - Nyilvános toalett program
  - Offline hirdetők

Tervezett Projektek 2022 - 2024

Pilisvörösvár
VÁROS ÖNKORMÁNYZATA

- Városgazda Kft.
  - Locsolóautó / Unimog
  - Seprőautó
  - Városgazda Kft telephelybővítés
  - dobozos, platós autók cseréje
- Térfigyelőrendszer bővítése
- OKOS utcabútorok, buszmegállók, kerékpártárolók
- Elektromos vasúti ráhordó járat

Tervezett Projektek 2022 - 2024

Pilisvörösvár
VÁROS ÖNKORMÁNYZATA

- Bike sharing, E-roller, elektromos autó beszerzése
- KSK terület fejlesztése, Teniszpálya, liget kialakítás
- Ifjúsági Klubhelység kialakítása
- Városközpont projekt - Passzázs terv, Inkubátorház
- Sportcsarnok
- Kerékpárúthálózat fejlesztése
- Illegális hulladéklerakók felszámolása
- Zöld hulladék aprító, komposztáló

Tervezett Projektek 2022 – 2024

Pilisvörösvár
VÁROS ÖNKORMÁNYZATA

- Önkormányzati épületek energetikai korszerűsítése
  - Polgármesteri Hivatal energetikai korszerűsítése, bővítése
  - Templom tér iskola vizesblokk és elektromos hálózat
  - Nevelési tanácsadó felújításának támogatása
  - Zeneiskola, színházterem
  - Művészetek háza, könyvtár
  - Sváb sarok
  - Óvodák

Tervezett Projektek 2022 - 2024

Pilisvörösvár
VÁROS ÖNKORMÁNYZATA

- Egyéb önkormányzati ingatlanok
  - Balatonfenyvesi tábor felújítása, bővítése
  - Új városi konyha "Muttnyánszky" épület
  - Ravatalozó felújítása, temető fejlesztése

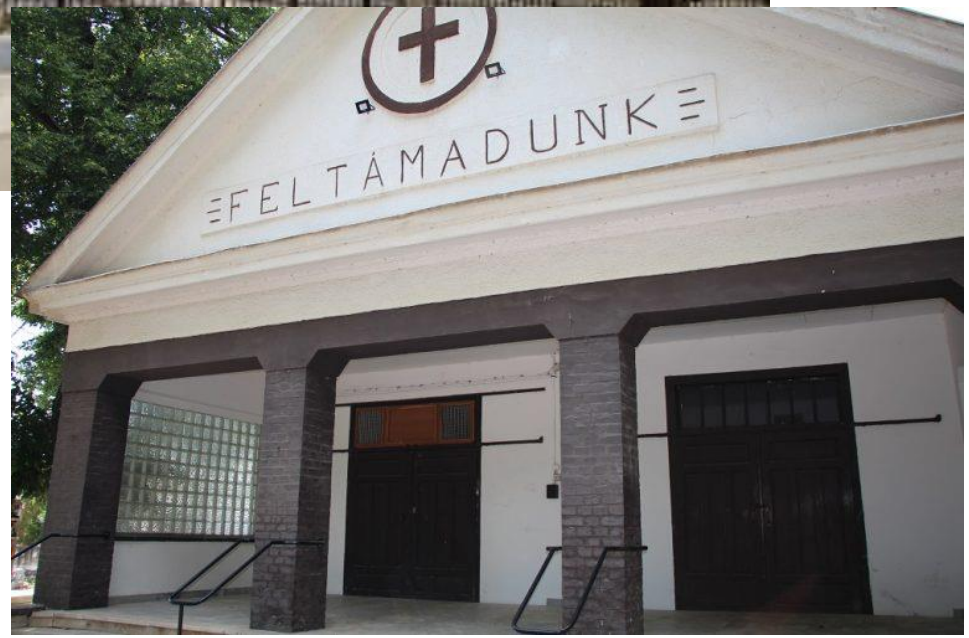

Tervezett Projektek 2022 - 2024

Pilisvörösvár
VÁROS ÖNKORMÁNYZATA

- Egészségügy, szociális háló
  - Nappali fektető
  - Szakrendelések bővítése
  - Szakrendelő és a mentőállomás bővítése - új épületszárny
  - Informatikai eszközök és egészségügyi eszközök, gépek fejlesztése, bővítése
  - Napos oldal épületének fejlesztése, bővítése, tárgyi feltételek javítása
- Szakképző intézmény létrehozása, szakképzés újraindítása

Szemléletformálás egy összetartó közösségért!

Pilisvörösvár
VÁROS ÖNKORMÁNYZATA

Kötelezettsége és felelőssége van:

- Önkormányzatnak
- Lakosságnak
- Vállalkozásoknak

Közösséget építünk! Együtt a városért!

Pilisvörösvár
VÁROS ÖNKORMÁNYZATA

- Karácsonyi vásár
- Élelmiszerosztás

Közösséget építünk! Együtt a városért!

Pilisvörösvár
VÁROS ÖNKORMÁNYZATA

- Májusi ébresztő
- Mini koncertek szervezése

Közösséget építünk! Együtt a városért!

Pilisvörösvár
VÁROS ÖNKORMÁNYZATA

- Gyereknap
- Platz Piac
- Autós mozi
- Pilisvörösvár felirat a körforgalomban

Közösséget építünk! Együtt a városért!

Pilisvörösvár
VÁROS ÖNKORMÁNYZATA

- „Így is összetartozunk” rendezvénysorozat
- Szüret másképp
- Adventi mesekalendárium
- Karácsonyi fények
- Tematikus körforgalom
- Közösségi faültetés

Közösséget építünk! Együtt a városért!

Pilisvörösvár
VÁROS ÖNKORMÁNYZATA

- Vörösvári Napok
- Hallo Werischwar
- Werischwar Dobble
- Vörösvári kifestő
- Szüreti felvonulás
- Tini Diszkó
- Jégpálya a tavaknál

Kérdőíves felmérés 2021
Számítunk Önre!

Pilisvörösvár
VÁROS ÖNKORMÁNYZATA

Kérdések

Pilisvörösvár
VÁROS ÖNKORMÁNYZATA

Köszönöm a figyelmet!